

VINDING SFO

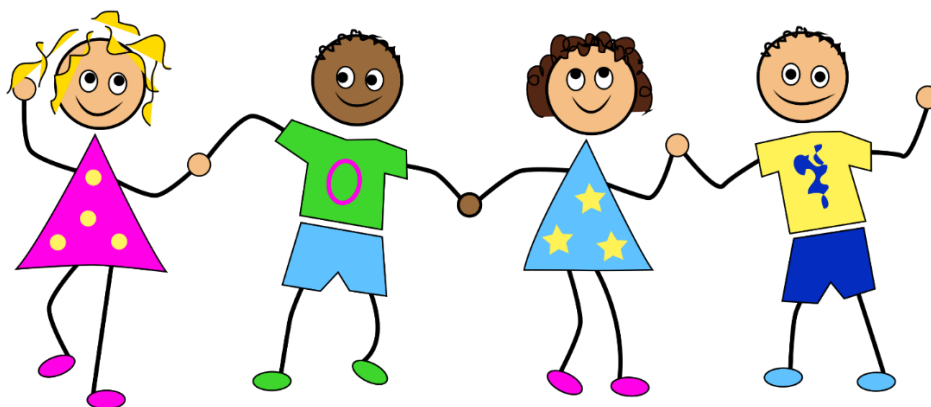

Adresse: Vindingvej 54, 7100 Vejle
Tlf. Vinding skole: 75 85 80 33
Tlf. Vinding SFO: 75 85 72 54
E-mail: pigra@vejle.dk

Personale i SFO

Personalegruppen i skoleåret 2019/2020:

Leder:	Pia Lykke Graakjær	
Pædagog:	Morten Amstrup	0. årgang
Pædagog:	Anne Taaning	0. årgang
Pædagog:	Jytte Duvald	1. årgang
Pædagog:	Anita Iversen	2. årgang
Pædagog:	Lene B. Pedersen	3. årgang
Pædagog:	Anna Bakholm Toftdahl-Olesen	4. årgang
Pædagog:	Mette Lærkeholt	5. og 6. årgang
Studerende:	(ny hver ½ år)	6. og 7. årgang
Pædagog:	Jesper Frost	8. årgang
Pædagog:	Tom Athawes	Modtager-klasse
Pædagog-medhjælper:	Rasmus Lindholm	SFO
Pædagog:	Gerda Jensen	(pt. ikke fastlagt)

Åbne– og lukketider

SFO er åben hver dag fra 6.30-8.00 og fra 13.15 -17.00 (mandag, tirsdag og fredag) og 14.00-17.00 (onsdag og torsdag). På skolefridage er SFO åben fra 6.30-17.00.

Træffetid (som udgangspunkt): Alle medarbejdere fra kl.14.00 - lederen fra kl. 7.30 -13.00



Pædagoger i børnehaveklasserne

Pædagogerne, der er tilknyttet 0.årgang bliver:

Morten Amstrup og Anne Taaning— det er de primære kontaktpersoner omkring jeres barn og dermed også dem, I først og fremmest kan henvende jer til, hvis I har spørgsmål til jeres barns skole- og SFO-hverdag. Alle andre pædagoger står selvfølgelig også til rådighed, hvis der er noget, I er i tvivl om eller har brug for hjælp til. Anne vil være fraværende fra midt august og en periode frem af private årsager. I hendes fravær vil der være en anden voksen tilknyttet 0. årgang.

Starten i SFO for nye 0. klasse børn

Der er stor forskel på at gå i børnehave og i SFO, og der er stor forskel på SFO på skoledage og skolefridage. Herunder omhandler SFO på *skoledage*.

For at I forældre kan se, hvem der er pædagog/medhjælper, vil vi i den første tid have et navneskilt på.

For at give jeres barn så blid en overgang som muligt, vil der som udgangspunkt hver dag være én af ovenstående pædagoger i området omkring klasselokalet (Uglebo) for at skabe tryghed og genkendelighed.

Desuden vil pædagogerne i løbet af den første tid vise, hvor man frit må opholde sig - ude og inde - og fortælle børnene om regler for oprydning og almen hensigtsmæssig adfærd, så SFO er et rart sted at være.

De vil også vise jeres børn rundt på skolens inde- og udearealer – samt fortælle dem om de SFO-aktiviteter, hvor der altid er voksne tilknyttede, eks: Træværkstedet, gymnastiksalen, idrætshallen, teatersalen, skolekøkkenet, banen, mopælappen (skolens/SFO'ens naturområde).

Når børnene er trygge ved omgivelserne, kan de med tiden deltage i SFO'ens forskellige aktiviteter på lige fod med de øvrige SFO-børn.

Hvad er SFO?



Skolefritidsordningen henvender sig til børnene i børnehaveklasse, 1., 2. og 3. klasse.

SFO er et pædagogisk tilbud, hvor vi har som **mål**, at:

- tilbyde børnene et så varieret fritidstilbud som muligt.
- børnene inden for givne rammer får mulighed for at fordybe sig i en selvvalgt leg eller aktivitet.
- der sættes fokus på det enkelte barns selvværd, motivation og trivsel.
- hjælpe børnene med at opbygge nære venskaber.
- lægge vægt på tryghed for det enkelte barn, fællesskab og kvalitet i socialt samvær voksne og børn imellem. Heri ligger også at kunne tage ansvar for sig selv og andre, og dermed også at stå til ansvar for egne handlinger.
- lægge vægt på at skabe størst mulig helhed og sammenhæng i børnenes liv. Her er lærere og forældre vigtige samarbejdspartnere (se endvidere "Mål- og indholdsplaner" på www.vindingskole.dk).

Forældrebetaling

Moduler og pris fremgår af Vejle kommunens hjemmeside. Ved indmeldelse i SFO vil der komme en opkrævning i E-boks/netbank. Der er betaling i 11 mdr (juli er betalingsfri).

Hvis man ønsker at ændre et modul med "mere tid" eller foretage en ny indmeldelse, kan ændringen ske på en vilkårlig dato. Hvis man ønsker at ændre et modul "ned i tid" eller melde sit barn ud, er der en måneds varsel med virkning fra den 1. eller 16. i måneden. Morgenmodul og to-dagsmodul kræver ekstra betaling på skolefridage. Børn med eftermiddagsmoduler kan først bruge SFO fra kl. 07.50 på skolefridage. Der ydes søskenderabat efter gældende regler i kommunen (www.vejle.dk).

SFO-ferieplan for skoleåret 2019-2020

Uge 31 mandag-fredag	Åben for nuværende 0-3 årgang
Uge 31 torsdag-fredag	Åben for kommende 0-3 årgang
Uge 32	Åben
Uge 42	Åben
21.12.19-02.01.20 (juleferie)	Lukket
Uge 7 (vinterferie)	Åben
06.04.20-08.04.20 (påske)	Åben
22.05.20 (dagen efter kristi himmelfartsdag)	Lukket
05.06.20 (grundlovsdag)	Lukket
Uge 27	Åben
Uge 28, 29 og 30 (sommerferie)	Lukket
Uge 31 mandag-fredag	Åben for nuværende 0-3 årgang

Alle dage inklusive

Lokaler/aktiviteter

I SFO er der mange muligheder, fordi vi må bruge alle skolens faciliteter, når de er ledige. Dette forsøger vi at udnytte bedst muligt, da det jo betyder, at vi kan tilbyde mange *forskellige* aktiviteter.

Følgende **lokaler** kan vi benytte:

Vindinghallen, gymnastiksal, teatersal, musikrum, sløjd, skolekøkken, "Uglebo" - alt sammen foruden vore egne lokaler med diverse kreative sysler, legekrog, fodboldspil, computer, ipads og meget mere.

Udendørs har vi legepladser med diverse køretøjer, legesager og bålpladser på "mopædlappen" og legeplads.

Der er altså masser af muligheder for at lege, bygge huler osv, men samtidig muligheder for beskæftigelse med teater, musik, "Rollespil", diverse sportsgrene, papirklip, tegning/maling, syning, træarbejde osv.

Alle de nævnte ting foregår selvfølgelig ikke hver dag, men de fleste er mulige hver uge.

Udover de mere faste ting tilbyder vi også børnene forskellige arrangementer, svømning, temadage/-uger, samt MGP/talentshow, som er en fast årlig begivenhed med børnene som aktører.

Det store areal og de mange muligheder betyder, at enhver medarbejder ikke har mulighed for at vide nøjagtig, hvor et bestemt barn er. Pædagogerne vil derfor guide jer til, hvor barnet kan være.

Aktiviteter

Hvilke aktiviteter og muligheder, børnene har den enkelte dag, fremgår af en tv-skærm på "torvet". På skærmen kan det også ses, hvilke voksne, der har aktiviteten.



Da alle børn ikke kan læse, vil der være et symbol på aktiviteten og et foto af den/de voksne, som har aktiviteten.

Børnene lærer forholdsvis hurtigt at afkode og bruge aktivitetsplanen, men i begyndelsen vil klasselæreren gennemgå dagens muligheder med børnene. Basisområderne er klasserne og fællesrummene og de tre legepladser – her kan børnene frit være.

Ved aktiviteter, der kræver en tilknyttet voksen og som evt. skal foregå et andet sted på skolen/SFO'en, samles børnene på "torvet" og følges med den aktivitetsansvarlige voksen.

Der er på "torvet" 4 touch-skærme, hvor børnene skal "tjekke ind", når de kommer. Her skal de også markere, hvor de er, når de har fundet ud af, hvad de vil den pågældende dag. Når du som forældre skal finde dit barn ved afhenting, er det en god idé at starte ved skærmene.

Morgen- og eftermiddagsmad

De børn, der passes om morgenen har mulighed for at få morgenmad fra kl. 6.30 – kl. 7.30.

Onsdag og torsdag kl.13.30 får børnene på 0. årgang frugt inde i klassen, inden de går i gang med dagens aktiviteter i SFO'en. 1-3 klasse får frugt kl. 13.15. Måltidet består oftest af forskellig frugt. Hver familie må vurdere løbende, om deres barn har behov for mere, end vi tilbyder – og således selv medbringe det.

Mandag, tirsdag og fredag serveres der frugt eller et lettere måltid i SFO'ens cafe.



Praktiske oplysninger

Syg/fri:

I tilfælde af sygdom, fridage eller ferie skal dette venligst indtastes i tabulex under det enkelte barn.

Garderobes:

Vi anbefaler, at børnene har "arbejdstøj" på og skifte /regntøj med - afhængig af årstiden, samt eventuelt indesko. Af hensyn til rengøring bedes man dog tømme rummet hver fredag (kasse skal blive).

Legeaftaler:

Hvis børnene skal lege hos hinanden, vil vi gerne have, at det er aftalt hjemmefra, da det kan blive meget tidskrævende, hvis 210 børn skal have mulighed for at ringe.

Farvel:



Når børnene skal hjem, er det en fast regel, at man siger farvel til en pædagog på "Torvet" og "trykker sig ud" på skærmen, så vi ved (tilnærmelsesvist), hvem der er gået.

De ansvarlige voksne på torvet har de bedste forudsætninger for vide, hvem der er til stede eller gået hjem, men det er ikke muligt at føre en 100%-kontrol. Så tal venligst med jeres barn om vigtigheden af disse ovenstående retningslinjer!

Forældresamarbejde

Skulle der hen af vejen opstå udfordringer eller spørgsmål, hører vi meget gerne fra jer.

Vi vil nemlig gerne have så godt et samarbejde med jer som muligt kendetegnet ved åbenhed og dialog!

I juni måned afholdes der infomøde for kommende forældre og børn til 0. årgang, hvor børnene er sammen med deres kommende 0.klasse pædagoger og børnehaveklasseledere, imens forældrene deltager i infomødet.

Mandag den 5. august fra kl. 10.00-11.00 inviteres SFO forældre til info-møde om SFO'en. Børnene har mulighed for at lege og være i SFO'en, imens mødet afholdes.

Dagligdag i SFO

06.30 SFO'en åbner.

06.30-07.30 Der serveres morgenmad på torvet.

06.30-07.50 Børnene har mulighed for at være på torvet i Uglebo, hemsen eller i diskorummet.

13.15-16.00 Børnene melder sig ind på aktiviteter via tabulex skærmen. Kl. 16.00 lukker aktiviteterne ned. Tirsdag og torsdag starter aktiviteterne op kl. 14.00 når skoledagen slutter.

16.00-17.00 Leg på torvet, i Uglebo og på legepladsen.

Flere voksne har praktiske gøremål mellem kl. 16.00-16.30, men det tilstræbes, at der altid er mindst en "nærværende" voksen sammen med de resterende børn til spil og hyggesnak.

17.00 SFO'en lukker.